**PROYECTO**

**Poblamiento y paisaje desde la Edad Media en los valles de alta montaña de los Parques Nacionales del Mediterráneo occidental: sostenibilidad, resiliencia, adaptación al medio (MonMedOcc)**

(PID2023-152251NB-I00)

Convocatoria 2023 - «Proyectos de Generación de Conocimiento» y actuaciones para la formación de personal investigador predoctoral asociadas a dichos proyectos.
Financiado por la Agencia Estatal de Investigación (Ministerio de Ciencia, Innovación y Universidades) con cofinanciación FEDER

IP 1: Luis J. García Pulido (Dr. Arquitecto, Científico Titular, Escuela de Estudios Árabes, CSIC)
IP 2: Carmen Trillo San José (Dra. en Historia Medieval, Catedrática, Universidad de Granada)

Casos de estudio más relevantes

Es posible dividir estos tres Parques Nacionales en varios valles que descienden desde los picos más altos. Por ello se ha realizado una selección entre núcleos de población concatenados que se establecen escalonadamente desde los 1500-1000 m s.n.m. hasta los 800-500 m s.n.m.

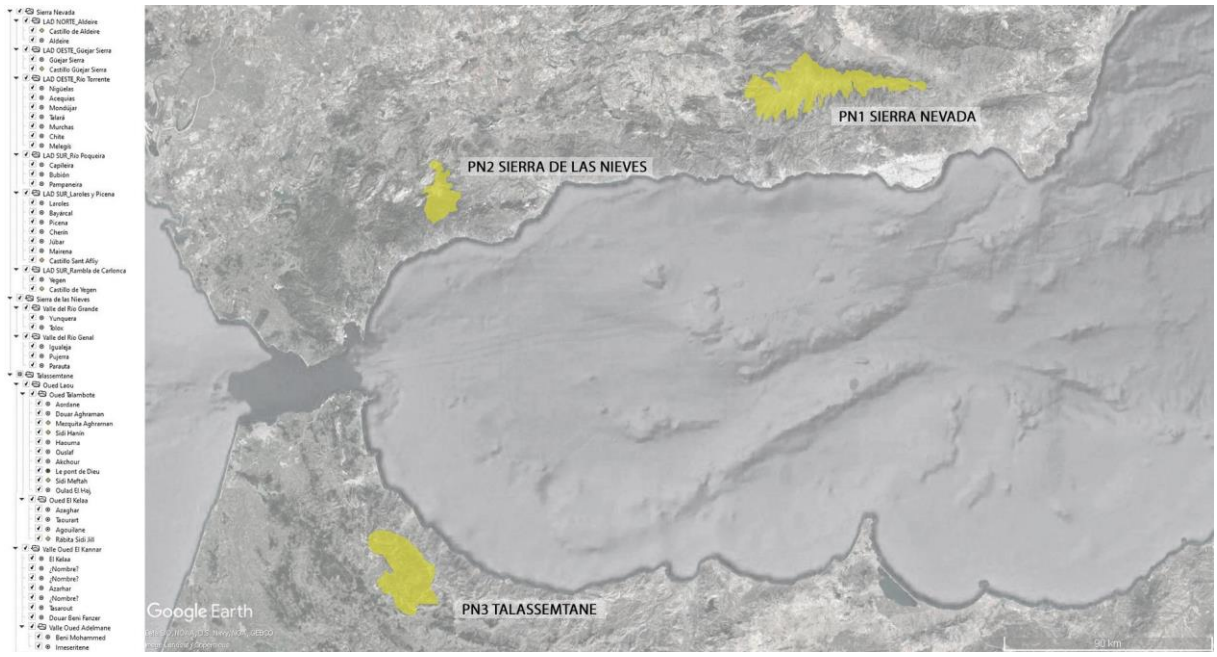


Sierra Nevada constituye un macizo con más de 20 cumbres que superan los 3000 m s.n.m., desarrollado de oeste a este entre las provincias de Granada y Almería. En ella se han escogido valles con distintas casuísticas en su vertiente meridional (Alpujarra), occidental (Valle de Lecrín) y septentrional (valles de los ríos Genil y Guadix).

En la malagueña Sierra de las Nieves se han seleccionado municipios en la cabecera del Río Grande y el Valle del Genal, pudiéndose distinguir distintas unidades topográficas que originan diferentes asentamientos humanos en una zona con una vegetación rica y diversa.

El Parque Nacional marroquí de Talassemtane está incluido en la provincia de Xauen, pertenece a la región de Tánger-Tetuán-Alhucemas, en el nordeste del país, en la Yebala. La orografía montañosa propicia fuertes contrastes climáticos, con cimas de más de 2000 m s.n.m. Geológicamente forma parte del Arco de Gibraltar, junto con las cordilleras Penibéticas.