

# CONVOCATORIA PIF2024 DE CONTRATOS PARA HACER LA TESIS EN EL CSIC (ANTIGUAS FPI)



## GUÍA PARA SOLICITANTES

### INFORMACIÓN GENERAL



#### 1. Objetivo

Conceder **221 contratos** para realizar la tesis doctoral en el CSIC.

#### 2. Plazos

Desde el **5 de noviembre** hasta las 23.59h (CEST) del **25 de noviembre** (incluido) de 2024

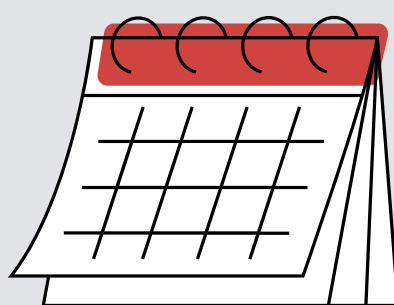

#### 3. Solicitud

A través de la aplicación telemática.

**¡IMPORTANTE!** Si has contactado ya con algún/a investigador/a mostrando tu interés por algún plan de formación, igualmente tendrás que realizar la solicitud a través de la aplicación telemática.



#### 4. Requisitos

Requisitos que se deben cumplir en el **momento de realizar la solicitud**:

- Tener superados 300 créditos ECTS

Requisitos que se deben cumplir en el **momento de formalizar el contrato**:

- Tener la admisión a un programa de doctorado
- Tener residencia legal en España



#### 5. Planes de formación

Puedes consultar todos los planes de formación en este **buscador**, aplicando la búsqueda **"PIF2024"** o en el QR



#### 6. Condiciones

**Duración:** Los contratos tendrán una duración de hasta 4 años(\*).

**Retribución** (salario bruto distribuido en doce mensualidades) **1er año: 1.623,26€;**  
**2º, 3er y 4º año: 2.029,07€**



(\*Conforme a lo recogido en la Ley 14/2011 de Ciencia, Tecnología e Innovación

# CALL PIF2024 FOR CONTRACTS TO DO THE DOCTORAL THESIS AT THE CSIC

(PREVIOUSLY KNOWS AS FPI)



## GUIDE FOR APPLICANTS

### GENERAL INFORMATION



#### 1. Objective

To grant **221 contracts** to carry out doctoral theses at the CSIC.

#### 2. Deadline

From **November 5th** until **November 25th** (23:59 pm, CEST) 2024

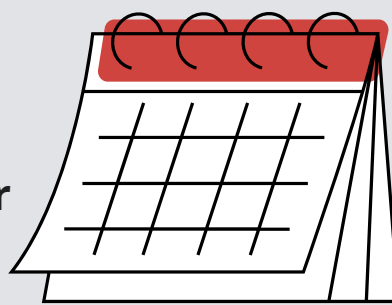

#### 3. Apply

Through the telematic application.

**IMPORTANT!** If you have already contacted a researcher showing your interest in a training plan, you will still have to apply through the telematic application.



#### 4. Requirements

Requirements to be met **at the time of application**:

- To have completed 300 ECTS credits

Requirements to be met **at the time of formalizing the contract**:

- Have admission to a doctoral program.
- Have legal residence in Spain



#### 5. Offers

You can consult all the offered contracts in this [search tool](#), by applying the search "PIF2024" or in the QR



#### 6. Conditions

**Duration:** Contracts will have a duration of up to 4 years(\*).

**Remuneration** (gross salary distributed in twelve monthly payments) **1st year: 1,623.26€;**  
**2nd, 3rd and 4th year: 2,029.07€.**

(\*In accordance with the provisions of Law 14/2011 on Science, Technology and Innovation.



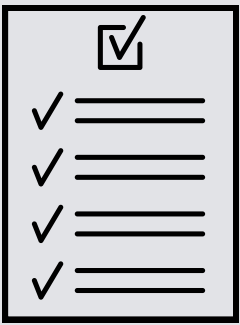

# ¿Qué se va a valorar?



## CRITERIO 1.

TRAYECTORIA ACADÉMICA Y/O CIENTÍFICO-TÉCNICA DE LA PERSONA CANDIDATA

PUNTUACIÓN MÁXIMA DE CRITERIO 1:

(SUBCRITERIO 1A + 1B)  
HASTA 50 PUNTOS

### SUBCRITERIO 1.A)

#### APORTACIONES CIENTÍFICO-TÉCNICAS

Se valorará el **expediente académico** y **otros méritos curriculares** de la persona candidata, así como la adecuación de los mismos a las tareas a realizar en función de la formación y la experiencia profesional.

HASTA 45 PUNTOS

### SUBCRITERIO 1.B)

#### MOVILIDAD E INTERNACIONALIZACIÓN

Se valorará la relevancia y el impacto en la trayectoria investigadora de las estancias de la persona candidata en centros nacionales e internacionales y/o en el sector industrial, atendiendo al prestigio de la entidad de recepción de la estancia y a la actividad desarrollada en la misma.

HASTA 5 PUNTOS

## CRITERIO 2.

### ADECUACIÓN DE LA PERSONA CANDIDATA A LAS ACTIVIDADES DE INVESTIGACIÓN A DESARROLLAR

HASTA 50 PUNTOS

Se valorará la adecuación de la persona candidata al programa, proyecto o actividades de investigación a desarrollar en función de su formación y experiencia previas. Para ello, se tendrá en cuenta el valor añadido que la realización del proyecto representará para su carrera investigadora, así como el valor aportado al centro y al equipo receptor.

**MÁXIMO TOTAL: 100 PUNTOS**



**CSIC**

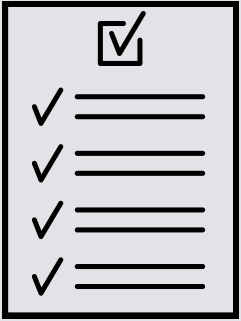

# What is to be valued?



**CRITERIA 1.**  
**CANDIDATE'S ACADEMIC AND/OR SCIENTIFIC-TECHNICAL BACKGROUND**

**MAXIMUM SCORE FOR CRITERIA 1:**  
**(SUBCRITERIA 1A + 1B)**  
**UP TO 50 POINTS**

**SUBCRITERIA 1.A)**  
**SCIENTIFIC AND TECHNICAL CONTRIBUTIONS**

The candidate's **academic record** and other curricular merits will be assessed, as well as their suitability to the tasks to be performed based on training and professional experience.

**UP TO 45 POINTS**

**SUBCRITERIA 1.B)**  
**MOBILITY AND INTERNATIONALIZATION**

The relevance and impact on the research career of the candidate's stays in national and international centers and/or in the industrial sector will be evaluated, taking into account the prestige of the entity receiving the stay and the activity carried out therein.

**UP TO 5 POINTS**

**CRITERIA 2.**  
**SUITABILITY OF THE CANDIDATE TO THE RESEARCH ACTIVITIES TO BE CARRIED OUT**

The suitability of the candidate for the program, project or research activities to be carried out will be assessed according to his/her previous training and experience. To this end, the added value that the completion of the project will represent for his/her research career will be taken into account, as well as the value contributed to the center and to the receiving team.

**UP TO 50 POINTS**

**TOTAL MAXIMUM: 100 POINTS**



# CÓMO REALIZAR LA SOLICITUD



¡Recuerda! La aplicación **debe** hacerse través de la aplicación telemática:



## PASOS

### 1. RELLENA TUS DATOS PERSONALES



¡Revisa haber introducido correctamente tu correo electrónico!

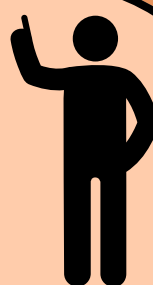

### 2. MARCA LAS CASILLAS DE LAS DECLARACIONES RESPONSABLES

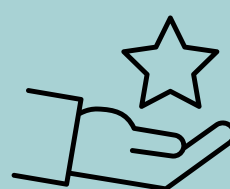

### 3. RELLENA TUS DATOS ACADÉMICOS

- De licenciatura o grado
- De máster (si procede)

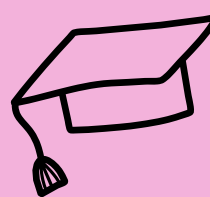

### 4. DOCUMENTACIÓN



Incluir **EN UN SOLO ARCHIVO "ZIP"**:



FOTOCOPIA DEL DNI/NIE/PASAPORTE

CERTIFICACIÓN ACADÉMICA OFICIAL DE LICENCIATURA, INGENIERÍA, ARQUITECTURA O GRADO Y DEL MÁSTER (SI FUERA NECESARIO)

CERTIFICADO DE EQUIVALENCIA (U HOMOLOGACIÓN) PARA ESTUDIOS REALIZADOS EN EL EXTRANJERO, SI FUERA NECESARIO



TRADUCCIÓN DE LOS CERTIFICADOS ACADÉMICOS (SI FUERA NECESARIO)

CURRÍCULUM VITAE Y MÉRITOS

JUSTIFICACIÓN DE SITUACIÓN DE DISCAPACIDAD, SI PROCEDE

### 5. SELECCIONAR LA EXPRESIONES DE INTERÉS

- Seleccionar la expresión de interés a la que quieras optar y para la que se te evaluará

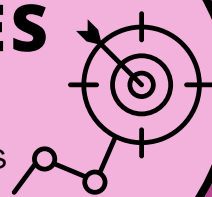

### 6. FORMULARIO DE CONOCIMIENTO Y FIRMAR SOLICITUD



### 7. ¡ENVIAR!



¡IMPORTANTE! Es necesario pulsar ENVIAR. Dar al botón de GUARDAR **NO** envía la solicitud.



# HOW TO APPLY



**Remember!** The application **must be made** through the aplicación telemática:

## STEPS

### 1. FILL IN YOUR PERSONAL DATA



Check you have entered your email address correctly!



### 2. CHECK THE BOXES OF THE RESPONSIBLE STATEMENTS

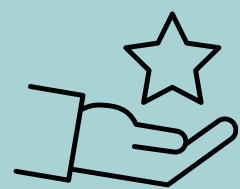

### 3. FILL IN YOUR ACADEMIC DATA

- Bachelor's degree
- Master's degree (if applicable)
- Doctorate

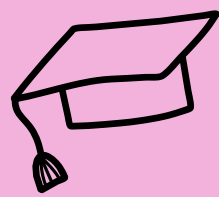

### 4. DOCUMENTATION



Include **IN ONE "ZIP" FILE**:



PHOTOCOPY OF ID/NIE/PASSPORT

OFFICIAL ACADEMIC CERTIFICATION OF BACHELOR'S, ENGINEERING, ARCHITECTURE DEGREE AND OF THE MASTER'S (IF NECESSARY)

CERTIFICATE OF EQUIVALENCE (OR HOMOLOGATION) FOR STUDIES CARRIED OUT ABROAD, IF NECESSARY. 

TRANSLATION OF ACADEMIC CERTIFICATES (IF NECESSARY)

CURRICULUM VITAE AND MERITS

CERTIFICATE OF ADMISSION OR PRE-ADMISSION TO A PHD PROGRAM 

JUSTIFICATION OF DISABILITY STATUS, IF APPLICABLE

### 5. SELECT EXPRESSIONS OF INTEREST

- Select one preferred expression of interest for which you will be evaluated in Phase I.
- Select up to 9 additional Expressions of Interest for which you will be evaluated in a possible Phase II.

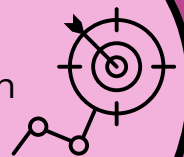

### 6. ACKNOWLEDGEMENT FORM AND SIGN APPLICATION



### 7. SEND!



**IMPORTANT!** It is necessary to press SEND. Clicking the SAVE button does **NOT** send the application.



# FASES DEL PROCESO DE SELECCIÓN

**SOLICITUD**

REVISIÓN DE SOLICITUDES

**PRP**

(Propuesta de resolución provisional)

Contendrá un anexo por cada expresión de interés (Eol) con las evaluaciones de las personas que han seleccionado esa Eol en su solicitud, y si hay algún error a subsanar.

UNA VEZ PUBLICADA:  
5 DÍAS HÁBILES PARA SUBSANAR

**PRD**

(Propuesta de resolución definitiva)

Como la PRP, pero la admisión o exclusión y las puntuaciones serán definitivas.

**Resolución final**

Se le propondrá el contrato a la persona que posea la mayor puntuación para cada Eol, siempre **que tenga más de 75 puntos en la evaluación** y esté admitida

Y SI NO HAY SUPLENTES O LA OFERTA HA QUEDADO DESIERTA

**Incorporación de suplentes**

En caso de renuncia por parte de las personas titulares, se le propondrá el contrato a las personas suplentes por orden de puntuación, siempre que esta sea mayor de 75

EN CASO DE RENUNCIA: SE LLAMARÁ A SUPLENTES

REAPERTURA DEL PLAZO DE SOLICITUD



**CSIC**

# PHASES OF THE SELECTION PROCESS

